

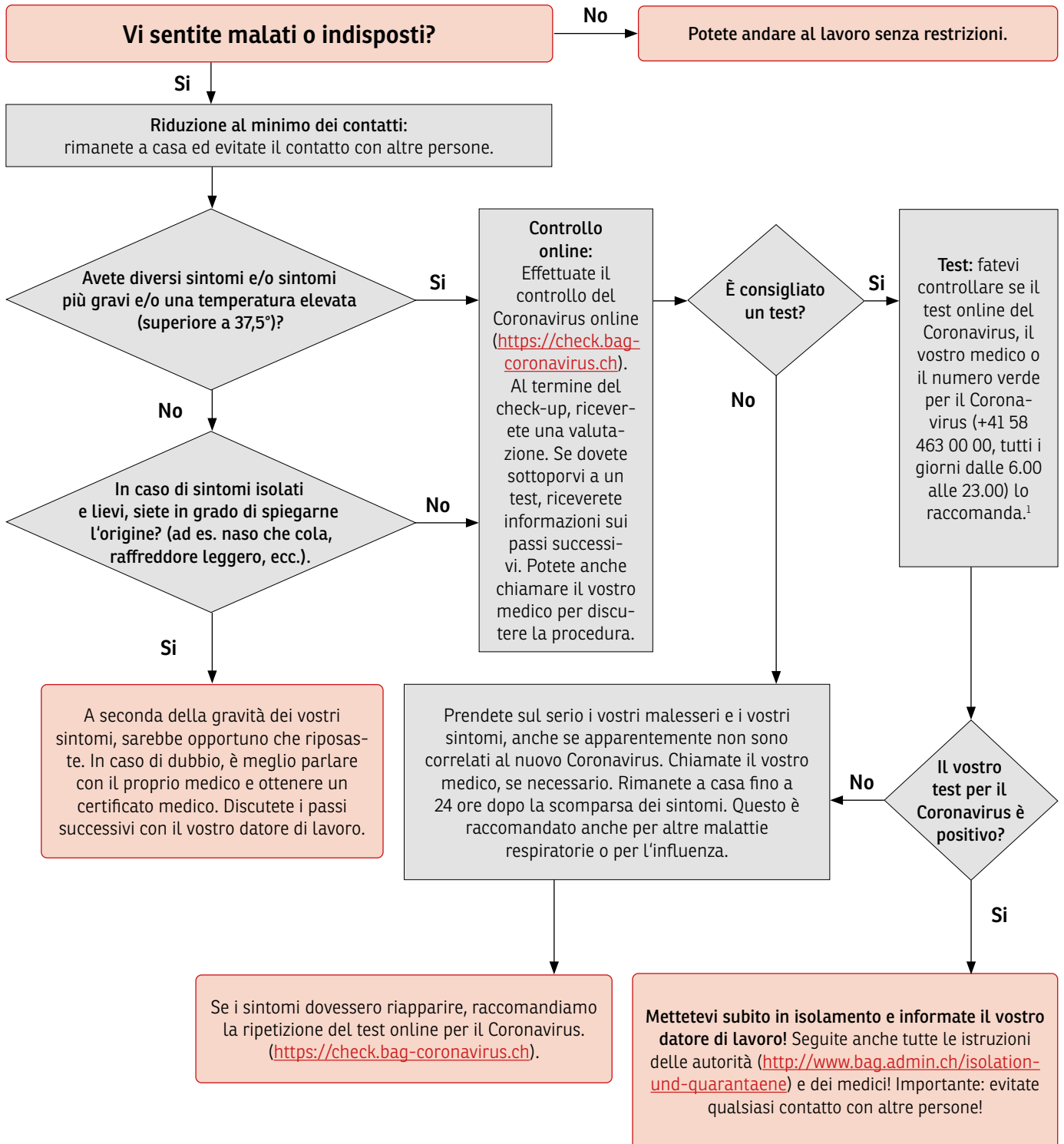

Scheda informativa per i dipendenti

CONTROLLO DEI SINTOMI: RAFFREDDAMENTO O CORONAVIRUS?

Vogliate osservare il regolamento interno dell'azienda per quanto riguarda il certificato medico!



¹ I costi dei test sono a carico della Confederazione se i criteri per i test dati dall'UFSP sono soddisfatti.



Sintomi del COVID-19, dell'influenza e di un raffreddamento

| Sintomi | Coronavirus COVID-19 | influenza | raffreddamento |
|----------------------------|----------------------|-----------|----------------|
| Tosse secca | +++ | +++ | + |
| Febbre | +++ | +++ | - |
| Raffreddore | - | ++ | +++ |
| Mal di gola | ++ | ++ | +++ |
| Difficoltà di respirazione | ++ | -- | -- |
| Mal di testa | ++ | +++ | - |
| Dolore agli arti | ++ | +++ | +++ |
| Starnuti | -- | -- | +++ |
| Fatica | ++ | +++ | ++ |
| Diarrea | - | ++ | -- |

I sintomi più comuni sono i seguenti: Sintomi di una malattia respiratoria acuta (mal di gola, tosse – di solito secca – mancanza di respiro, dolori al torace), febbre, improvvisa perdita dell'olfatto e/o del gusto. Possono presentarsi anche i seguenti sintomi: mal di testa, debolezza generale, malessere, dolori muscolari, raffreddore, sintomi gastrointestinali (nausea, vomito, diarrea, dolori addominali) o eruzioni cutanee.

Nota importante: questa panoramica copre solo i casi più comuni e non rappresenta una panoramica completa di tutte le possibili varianti.